

PERCORSI DISABILI
pianta piano TERRA
quota 0,00 m

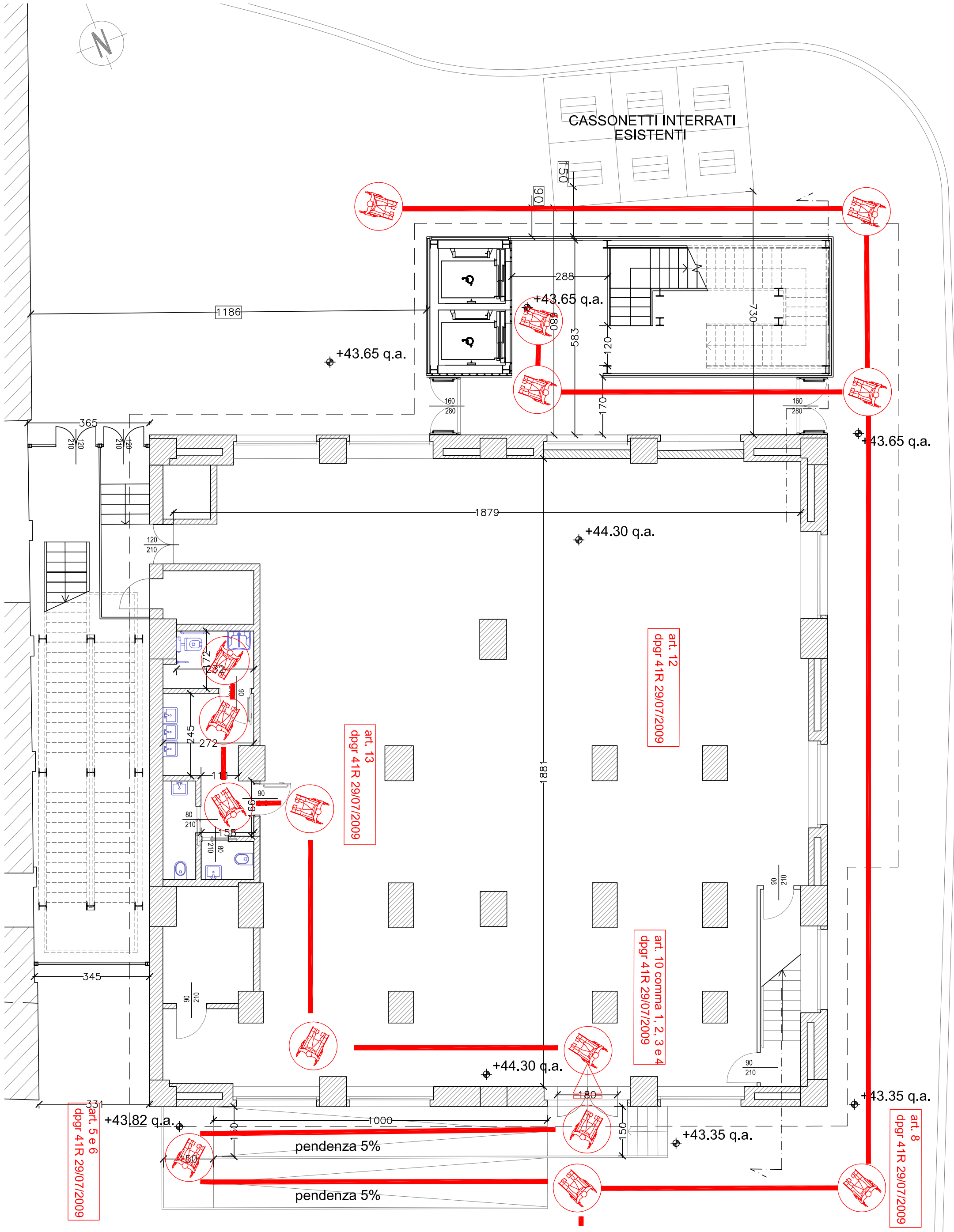

PERCORSO DISABILE

COMUNE DI FIRENZE

PIANO DI RECUPERO EX AREA FIAT NOVOLI - FIRENZE

RICHIESTA DI PERMESSO DI COSTRUIRE
PROGETTO DI RECUPERO EX CENTRALE TERMICA FIAT
PROGETTO DEFINITIVO

PROPRIETA'

Immobiliare Novoli S.p.A.

Via G. Sallustiana 6 50127 Firenze (FI)
tel +39 055 4379631 fax +39 055 4369299

R.U.P.

Ing. Luigi Stefano Carosella

Via G. Sallustiana 6 50127 Firenze (FI)
tel +39 055 4379631 fax +39 055 4369299
gho.carosella@novoli.com

PROGETTO DEFINITIVO ARCHITETTONICO

Arch. Stefano Pratesi

Via G. Sallustiana 6 50127 Firenze (FI)
tel +39 055 4379631 fax +39 055 4369299
stefano.pratesi@novoli.com

PROGETTO PRELIMINARE IMPIANTI

Ing. Benedetta Giachi

Via G. Sallustiana 6 50127 Firenze (FI)
tel +39 055 4379631 fax +39 055 4369299
benedetta.giach@novoli.com

PROGETTO PRELIMINARE STRUTTURALE

Ing. Michelangelo Micheli

Via G. Sallustiana 6 50127 Firenze (FI)
tel +39 055 4379631 fax +39 055 4369299
michelangelo.micheli@novoli.com

03	REVISIONE 03 - INTEGRAZIONE DOPO RICHIESTA DEL 07/08/2018	13/08/2018
02	REVISIONE 02 - DOPO CONFERENZA DEI SERVIZI DEL 11/04/2018	15/05/2018
01	REVISIONE 01 - DOPO CONFERENZA DEI SERVIZI DEL 05/12/2017	12/03/2018
00	EMISSIONE	03/11/2017
REV.	DESCRIZIONE REVISIONI E RIFERIMENTI AD EVENTUALI DOCUMENTI SOSTITUITI	DATA

DISEGNO

SCALA 1:100

Verifica L.13/89 e D.M. 236/89 - PLANIMETRIA
PERCORSO DISABILI LIVELLO TERRA

CT-L13 PT